Mapa de acidez de lluvia
Volcán Turrialba, 20/10/2010

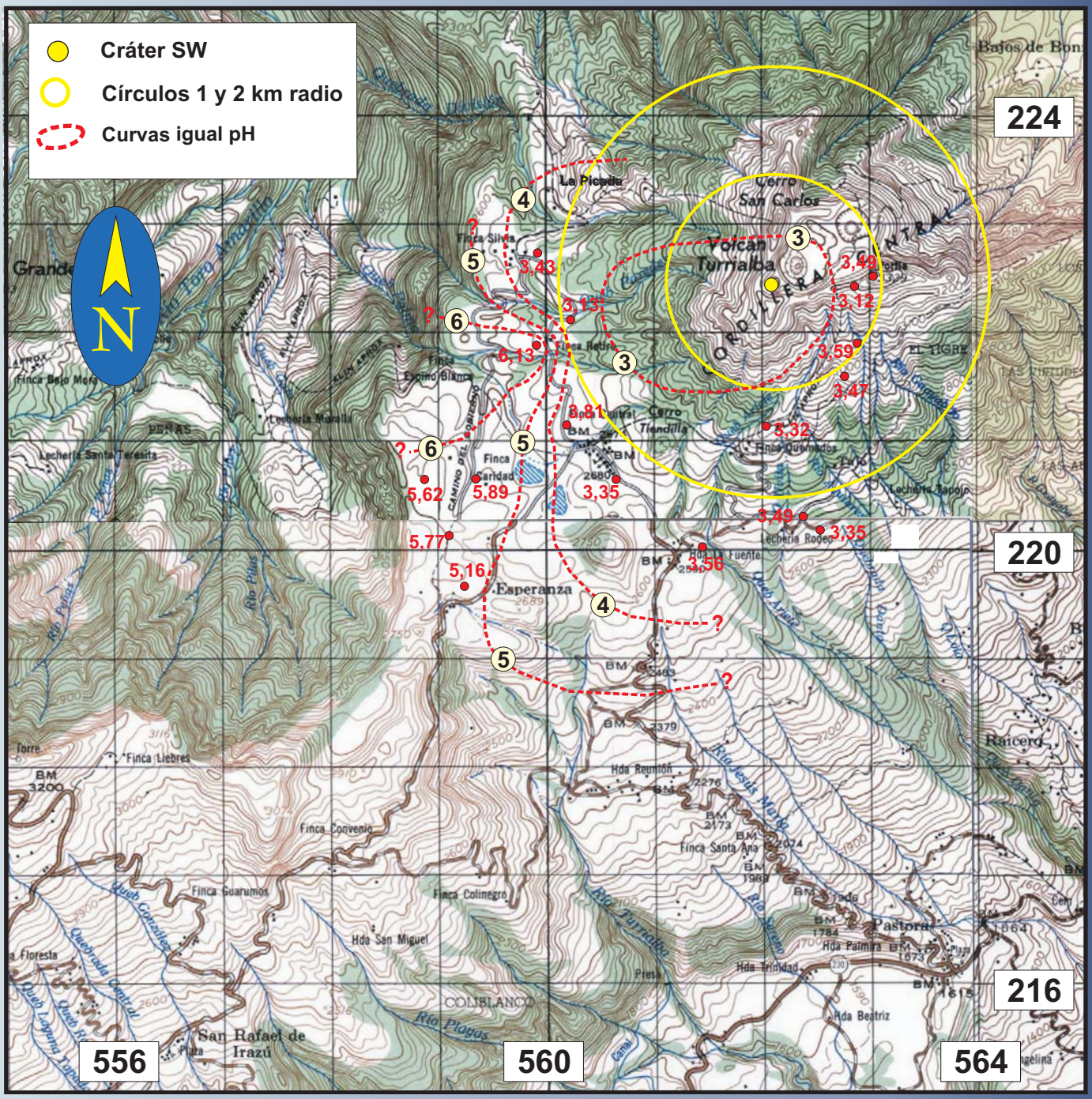

0 2 km

Penacho de gases del volcán Turrialba, desde Cervantes, 3 de agosto del 2010, foto de Federico Avilés (ICE).

Recolección de muestras:
Servicio al Cliente, ICE Turrialba
Análisis de muestras:
Laboratorio Químico ICE
Interpretación y mapa: G.J. Soto
Area de Amenazas y Auscultación Sísmica y Volcánica, PySA, ICE

Sismología y Vulcanología para obras y proyectos del ICE